

Příloha 1: Zákres navrhovaného PÚ v mapovém podkladu

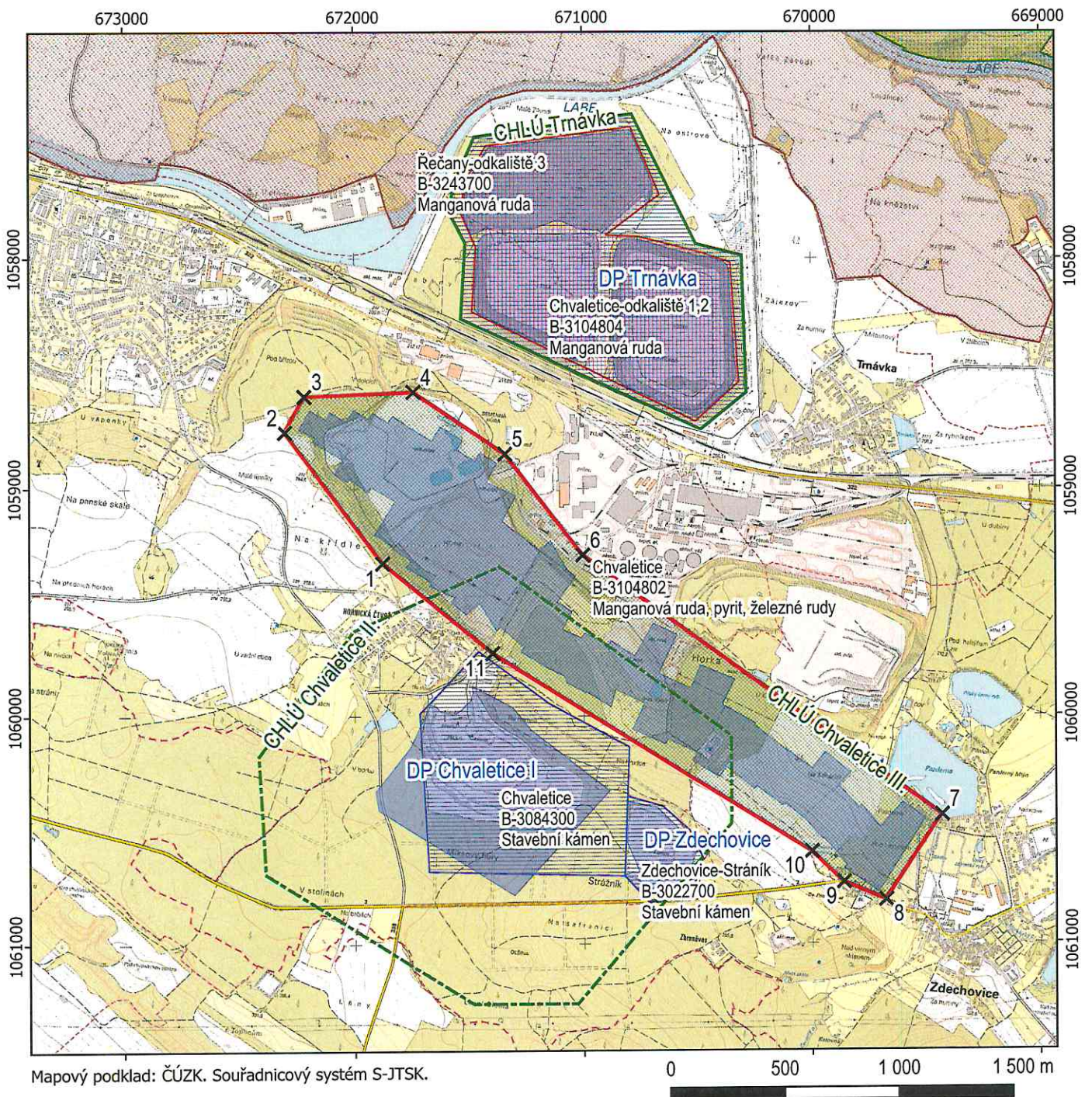

Legenda

- | | | |
|------------------------------------|---------------------------|------------------------|
| dobývací prostor | Chráněné ložiskové území: | KPZ Kladrubské Polabí |
| PÚ Třávka | Chvaletice III. | EVL Kladruby nad Labem |
| výhradní ložisko nerostné suroviny | Chvaletice II. | |
| | Třávka | |



**Souřadnice vrcholů průzkumného území
CHVALETICE
a výpočet jeho plošného obsahu**

Souřadnice vrcholů v souřadnicovém systému S-JTSK:

Vrchol	Y [m]	X [m]
1	671 875,00	1 059 330,00
2	672 300,00	1 058 755,00
3	672 215,00	1 058 600,00
4	671 740,00	1 058 580,00
5	671 340,00	1 058 850,00
6	671 000,00	1 059 295,00
7	669 430,00	1 060 440,00
8	669 675,00	1 060 813,00
9	669 860,00	1 060 735,00
10	670 000,00	1 060 600,00
11	671 395,00	1 059 725,00

$$\text{Plocha} = \frac{1}{2} \sum Y_n \times (X_{n+1} - X_{n-1})$$

$$\text{Plocha} = 1\,802\,620 \text{ m}^2 = 1,802620 \text{ km}^2$$

Plošný obsah návrhu průzkumného území se dělí do katastrálních území takto:

Obec		Katastrální území		Dotčená plocha	
název	kód	název	kód		
Chvaletice	575071	Chvaletice	655015	1,195106	66 %
Zdechovice	576026	Zdechovice	792250	0,607514	34 %

